

募心募愛 & 志工招生



+



會員減少



會員減少-志工下降



志工逐漸老化



會員是志工的來源



• 會員



• 志工



• 見習



• 慈誠、委員

?是日前最需要
去推動的一件事

募心募愛



為什麼慈濟志工需要去勸募？

- 一、走入社區與眾生結好緣
- 二、打開心門，去除自卑感
- 三、傳遞慈濟精神
- 四、啟發人人做好事
- 五、做他人生命中的貴人
- 六、自造福田自得福緣



靜思法脈勤行道
慈濟宗門人間路

臺中靜思弟子2019大願力



新增加10位會員就送一雙結緣筷子，鼓勵大家廣邀會員
(感恩神崗張銀燈師兄護持5000雙)

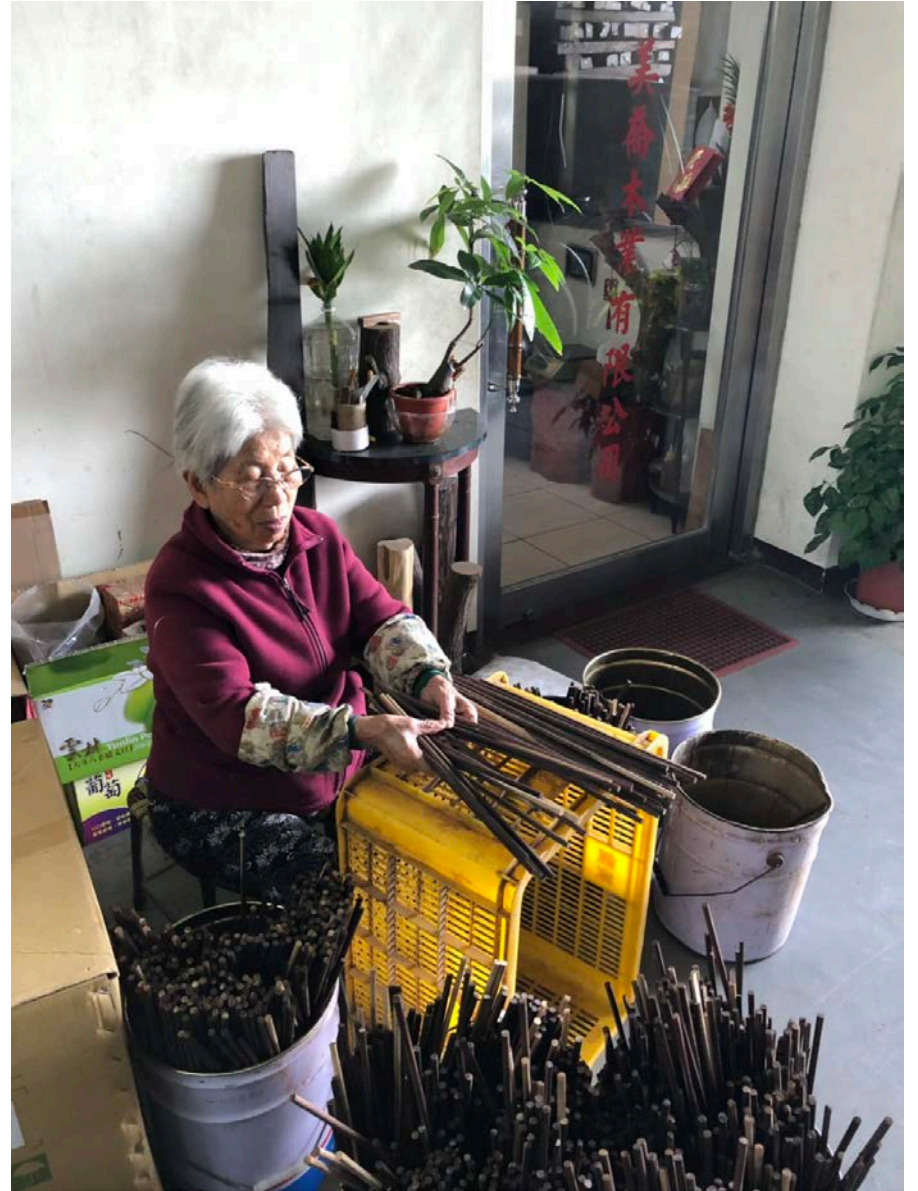

2019新增會員計算方式

一、是新增會員(非新增戶數)

二、舊會員回流

三、原有戶數增加人數

(爸爸、媽媽、媳婦、兒子、阿公、阿嬤
、孫子、曾孫子...都可以)

台灣中區靜思弟子 2019 大願力(1/11-2/3)

編號	勸募委員(或幕後)	新增會員人數	幹部
1	林美蘭	15	知音合心
2	劉榮欽	10	知音合心
3	葉志忠	10	合心隊
4	溫嘉新	23	合心隊
5	紀邦杰	101	榮董合心
6	蔡錫忠	10	教育合心
7	陳銘琪	10	和氣隊長
8	郭淑敏	10	和氣組長
9	林文秀	14	和氣組長
10	賴豐美	10	互愛組長
11	倪錦桂	10	協力組長
12	黃士品	10	協力組員
13	胡素秋	10	協力組員
14	薛碧玉	11	協力組員
15	○○○	○○	○○○

臺中民權靜思弟子 2019 大願力(1、2 月份)

和氣區：中西二

新會員 第 1 頁

編號	會員姓名	勸募委員(或幕後)	互愛	協力
1	李○媛	溫嘉新、嚴明婭	一	三
2	李○安	溫嘉新、嚴明婭	一	三
3	林○修	溫嘉新、嚴明婭	一	三
4	朱○逸	溫嘉新、嚴明婭	一	三
5	羅○招	溫嘉新、嚴明婭	一	三
6	許○珠	溫嘉新、嚴明婭	一	三
7	張○安	溫嘉新、嚴明婭	一	三
8	徐○芸	溫嘉新、嚴明婭	一	三
9	張○銘	溫嘉新、嚴明婭	一	三
10	陳○美	溫嘉新、嚴明婭	一	三
11	石○淑	溫嘉新、嚴明婭	一	三
12	鄭○茹	溫嘉新、嚴明婭	一	三
13	侯○財	溫嘉新、嚴明婭	一	三
14	盧○徵	溫嘉新、嚴明婭	一	三
15	張○煒	溫嘉新、嚴明婭	一	三
16	簡○均	溫嘉新、嚴明婭	一	三
17	章○程	溫嘉新、嚴明婭	一	三
18	林○月	溫嘉新、嚴明婭	一	三
19	張○榮	溫嘉新、嚴明婭	一	三
20	賴○貞	溫嘉新、嚴明婭	一	三

和氣區：中西二

新會員 第 2 頁

編號	會員姓名	勸募委員(或幕後)	互愛	協力
21	張○宏	溫嘉新、嚴明婭	一	三
22	涂○娟	溫嘉新、嚴明婭	一	三
23	張○倫	溫嘉新、嚴明婭	一	三
24	張○玲	溫嘉新、嚴明婭	一	三
25	林○年	溫嘉新、嚴明婭	一	三
26	黃○女	溫嘉新、嚴明婭	一	三
27	吳○暉	溫嘉新、嚴明婭	一	三
28	吳○荃	溫嘉新、嚴明婭	一	三
29	吳○杏	溫嘉新、嚴明婭	一	三
30	吳○芳	溫嘉新、嚴明婭	一	三
31	吳○叡	溫嘉新、嚴明婭	一	三
32	吳○芳	溫嘉新、嚴明婭	一	三
33	吳○庭	溫嘉新、嚴明婭	一	三
34	吳○澄	溫嘉新、嚴明婭	一	三
35				
36				
37				
38				
39				
40				

< 江慮言(美芳)



溫師兄早!
 想到您那麼用心推動募
 心募愛的大願，和張師
 兄的大力護持，感動之
 餘，我居然也已募到七
 位了，是已停繳和轉為
 真正會員的，連我家師
 兄從來沒招會員的，也
 很開心說他有募到三位
 會員了。
 雖然那三位有待確認，
 但至少邁出了召募會員
 的心念了！
 您這樣鼓勵的方式，真
 的會產生力量，筷子是
 一個誘因，但背後的懇
 切用心，卻能引發勸愛
 動力。
 感恩您喔！
 真是上人好弟子。

上午7:50

超感動



< 后里明贊 (郭淑...)

下午4:10



看到師兄的用心今晚開
 跑回流一位舊會員三個
 新會員\$500繼續加油！

下午8:06



加油!!



昨天對我們的照顧戶募款
成功二位每月100
金口一開會員就來
沒問題的
加油

下午4:18



所有我們又多了二位會員
讓照顧戶有造福的機會

下午4:19



已讀
下午4:26

超感動

下午4:46

已讀
下午4:47

才1月就募了5戶*12=60



已讀
下午4:47



60這個目標我會努力的，我覺得師伯推動「大願力」的活動真的很棒，各合心和氣組隊長以身作則真的有鼓舞到我哦!

下午4:49

已讀
下午4:50

應該是5位不是5戶，如果5戶更好，實際募就知道沒有那麼難。



有哦，五個人都不同地址。

下午4:51

結合2019萬支竹筒活動



紀邦杰醫師-220位





歡迎加入慈濟會員

做好事不能少您一人

行善之家必有餘慶

募心募愛心得分享

和氣建檔參考範例

第一聯區2019年西屯和氣二新增會員統計表單

名稱	勸募委員	2月	3月	總計	已領取結緣品數量
互一協一	劉玉琴	2		2	0
	劉玉如	5		5	0
互一協二	章淑媚	2		2	0
	魏美玉(張惠珠)	1		1	0
	魏美玉(蔡明珠)	1		1	0
互一協三	邵淑棚	2		2	0
互一協四	李雅琪	5		5	0
互愛一小計		18		18	0
互二協二	林文秀	14		14	0
	林儼	4		4	0
	周淑珍	3		3	0
互二協三	邱金梅	1		1	0
互愛二小計		22		22	0
互三協一	溫春蘆	2		2	0
互三協二	林麗銘、嚴世川	17		17	0
互三協三	曾秀娥	2		2	0
互愛三小計		21		21	0
總計		61			

完成 西屯二(募心募愛各協力新增會員統...



2019年2月份西屯和氣二各協力組隊 新增會員統計	
互愛/協力	新增會員人數
互愛一協力一	7
互愛一協力二	4
互愛一協力三	2
互愛一協力四	5
互愛二協力一	0
互愛二協力二	21
互愛二協力三	1
互愛三協力一	1
互愛三協力二	17
互愛三協力三	3

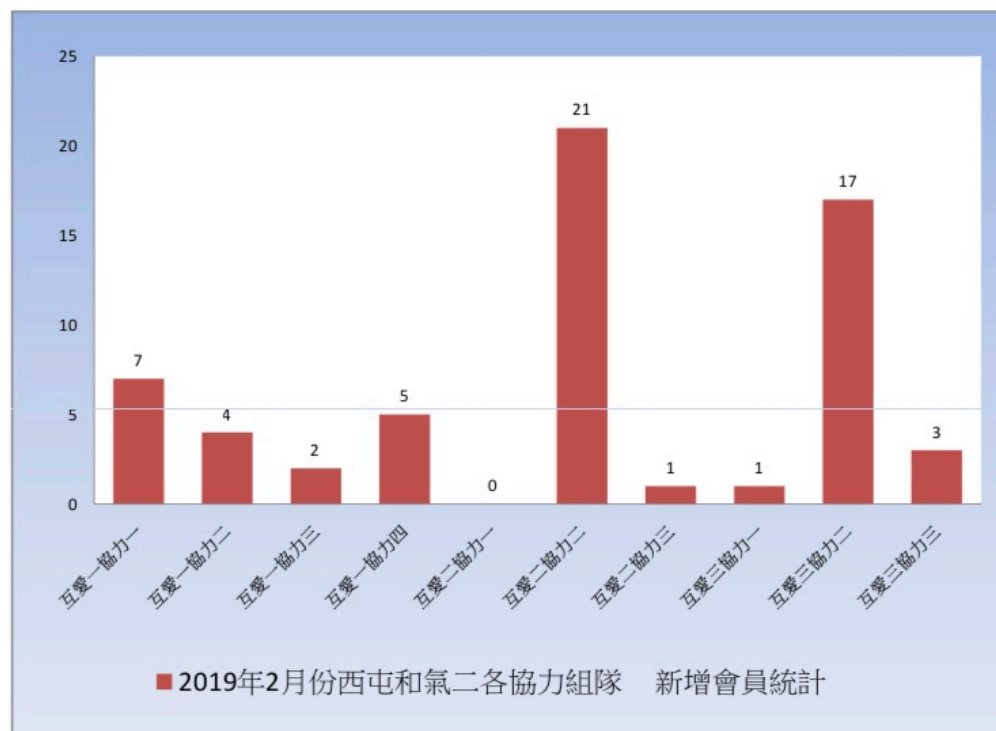

募心募愛推動小組

- **各聯區**：成立「聯區推動小組」
含合心組隊參加
- **中區**：「跨聯區推動小組」

募心有如托鉢

委員招募會員
是為了淨化人心、啟發愛心
與人接觸、說慈濟
則是為了邀請大家細水長流
點點滴滴付出真誠愛心，
共同救拔苦難



—恭錄自20151210 證嚴上人與新加坡、馬來西亞「慈悲等觀、人人慈善」種子團隊談話開示

臺南市

大愛 HD

用單純的
做複雜的事

自福也
得田界
福

is equally extraordinary.

臺南的碧華 也是很不簡單

募心募愛&人間菩薩大招生



活動目的

- 淨化人心
- 人間菩薩招生





慈濟活動開會投入志工招生時間比例

投入時間比例

5% ?

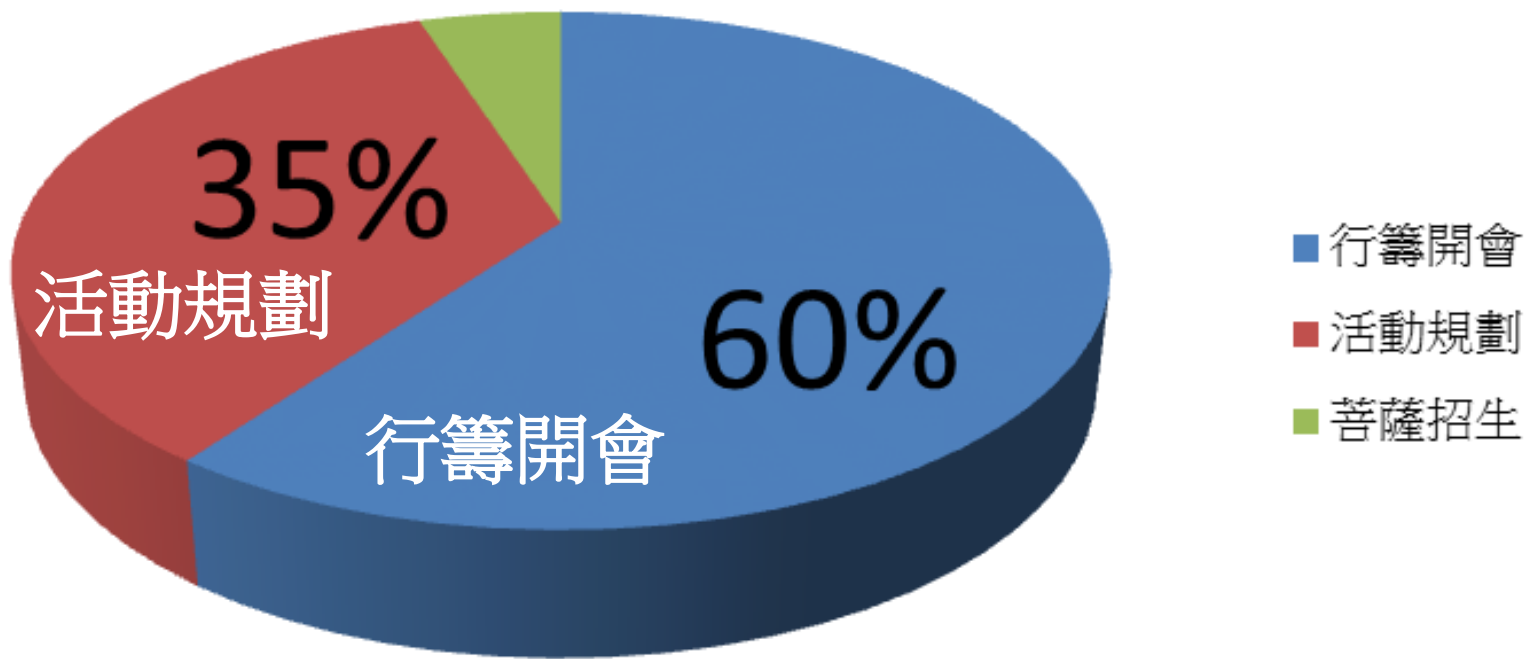

人間菩薩招生問題

- 1.活動結束後，未及時將感動化為行動
- 2.未有固定招生窗口彙整建置社區志工資料庫
- 3.未建立陪伴認養志工的機制
- 4.未有固定檢討追蹤機制
- 5.活動時固定找會出來的那幾位志工(未邀約陪伴)
- 6.未整合各功能、人力資源，忙於活動事項。



人間菩薩招生企劃

- 每次活動真正的目的
 - 1.淨化人心
 - 2.人間菩薩招生
- 各和氣設立招生窗口(統籌招生事務)
- 建立志工招生網路平台(不受時間、空間)
- 認養新發意志工制度建立(已度-當度-未度)
- 定期檢討與回饋機制
- 用法陪伴(四攝法：布施、愛語、利行、同事)

歲末祝福



1. 會眾散場後人潮散開
2. 趕著回去或其他行程
3. 人聲鼎沸
4. 受限招生空間



107年版歲末祝福祈願卡

祈願卡



祈願  祝福

願意加入慈濟志工

可複選

願意加入慈濟會員

惠請填寫以下聯絡資料，並同意提供慈濟志工活動邀約聯絡使用，感恩您！

姓名：

電話：

住址(含里別)：



入場時每人一張祈願卡(附筆)





祈願卡何時填寫



願意加入慈濟志工

可複選

願意加入慈濟會員

惠請填寫以下聯絡資料，並同意提供慈濟
志工活動邀約聯絡使用，感恩您！

姓名：

電話：

住址(含里別)：

1. 入場前由司儀簡要說明祈願卡意義
2. 精舍師父點燈祈禱回座後，播放社區志工活動剪影時，在活動最感動時刻，由司儀邀請會眾在祈願卡上寫下句祝福好話，並邀約加入慈濟志工、會員及留下聯絡資料。



司儀講稿1-有關祈願卡部分

時間點1：示範點燈完接著由司儀簡要說明如下：

內容：另外剛進場時，每人都有拿到一張祈願卡及1支筆，待會在活動最後，我們會邀約大家一起來發好願，寫下祝福自己及家人朋友的好話，願人人好願好話，願願皆成就，虔誠上達諸佛天聽。



司儀講稿2-有關祈願卡部分



時間點2：

當精舍師父帶領大家點燈祈禱回座後，開始播放社區志工活動剪影同時

內容：現在請大家將祈願卡及筆拿出來（會場燈打亮），請大家用最虔誠的心寫下祝福自己及家人朋友的好話，願人人好願好話，願願皆成就，虔誠上達諸佛天聽，待會出場的時候，請將寫好的祈願卡以及筆交給兩側出口的師姊，我們會將大家的祈願卡收齊後放在菩薩大廳前，讓人人好願好話皆上達諸佛天聽，也請各位大德將筆留給下一場的會眾繼續使用，延續凝聚大家善與愛的能量，祈求人心淨化。社會祥和，天下無災無難！

願意加入慈濟志工

可複選

願意加入慈濟會員

惠請填寫以下聯絡資料，並同意提供慈濟志工活動邀約聯絡使用，感恩您！

姓名：

電話：

住址(含里別)：



司儀講稿2續-有關祈願卡部分

祈願  祝福

人心淨化、社會祥和

天下無災無難

曾感恩

願意加入慈濟志工

可複選

願意加入慈濟會員

惠請填寫以下聯絡資料，並同意提供慈濟
志工活動邀約聯絡使用，感恩您！

姓名：曾感恩

電話：04-23054073；0912-412600

住址(含里別)：

台中市西區後龍里民權路314巷2號

剛剛影片上我們看到很多會眾大德、志工在社區服務的畫面，真的很令人感動，如果您願意加入志工行列(投入您可參與的時間)，請在祈願卡上的志工該項欄位打勾及寫下您的連絡電話及資料，我們將會有師兄師姊主動跟您連絡邀約志工活動，(台語)請大家樓頂招樓下ㄅㄚ，厝邊招隔壁ㄅㄚ；阿母招阿爸ㄅㄚ，阿公招阿嬤ㄇㄚ；朋友招親情(戚)ㄌㄚ，相招來做志工，呼您歸傢伙福報滿厝廳！滿厝廳！(台語)



祈願 ♥ 祝福

人心淨化、社會祥和

天下無災無難

曾感恩

願意加入慈濟志工

可複選

願意加入慈濟會員

惠請填寫以下聯絡資料，並同意提供慈濟
志工活動邀約聯絡使用，感恩您！

姓名：曾感恩

電話：04-23054073；0912-412600

住址(含里別)：

台中市西區後龍里民權路314巷2號

祈願卡填寫範例參考



回送靜思卡廣邀人間菩薩

靜思卡



正面



背面

回送一句靜思卡好話，背面印有志工&會員招生QR Cord、民權聯絡處聯絡資料，結合網路科技讓志工招生不受時間空間限制，提供日後各項活動有意願加入慈濟志工、會員之民眾更方便即時聯繫管道。



人人發心立願不遺漏



透過祈願卡讓參加的任何一位會眾發心都不遺漏，並從祈願卡上找到有意願加入志工及會員民眾，解決出場因受限時間、空間、動線，致招生成效大打折扣情形。回收後放在大廳菩薩面前，讓人人發願皆上達諸佛天聽。



祈願卡-人人發心立願不遺漏



104年民權會所4場次
願意參加志工577位



105民權會所4場次
願意參加志工158位



祈願卡-人人發心立願不遺漏



107年民權會所3場次
願意參加會員131位
願意參加志工126位





活動結束(歲末祝福)
後才是人間菩薩接引
工作真正起步的開始



會眾都來按門鈴

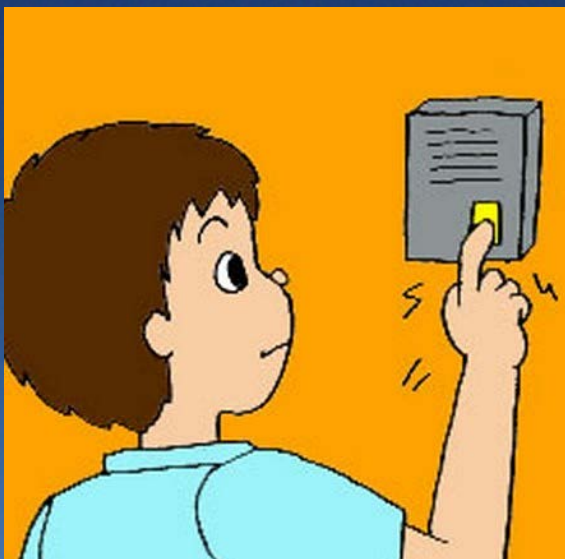

太晚開：走開了或換別家





接引要及時

- 1 茶會
- 2 按門鈴
- 3 電話接引
-

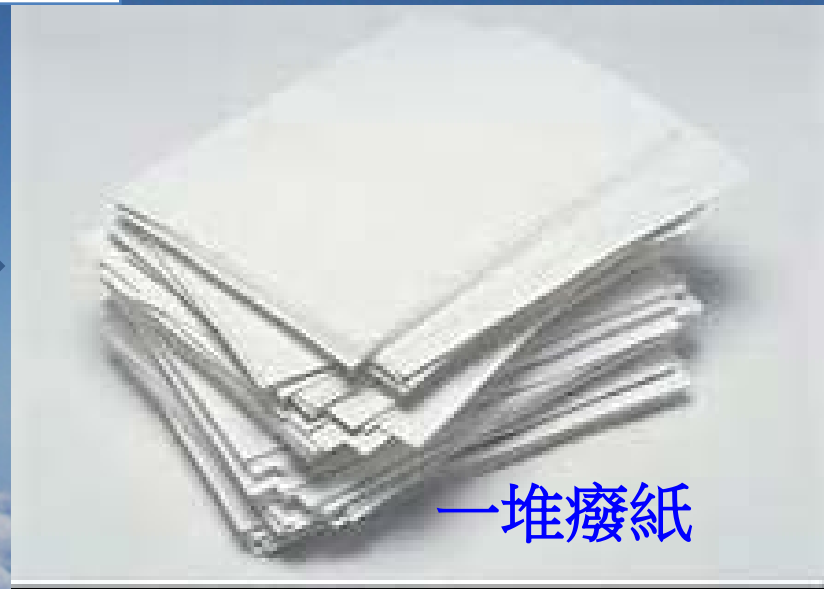

一堆廢紙

社區聯誼感恩茶會

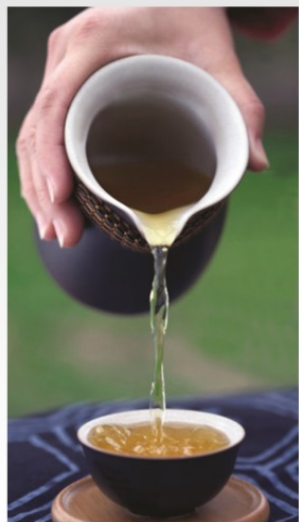

里仁為美

福田一方邀天下善士

做好事不能少你一人

能付出的人生最美最有福

您想知道社區

有那些志工項目及時間嗎？

歡迎您一起來參加

- 日期：107年12月23日(星期日)
- 時間：下午2:00~4:00
- 地點：慈濟民權會所
(台中市民權路314巷2號)
- 電話：04-23054073

招生茶會對象：

1. 有意願加入志工民眾
2. 親子成長班家長、巧藝志工、環保志工、福田志工……。
3. 已投入志工，還未報名見習培訓。



107 年 12 月 23 日志工招生茶會活動流程

時間	內容	備註
13:30 ~ 14:00	菩薩雲來集	播放影片
14:00 ~ 14:03	開場相見歡	司儀：王昭文師姊
14:03 ~ 14:10	奉茶： 品三好茶	司儀+奉茶人員
14:10 ~ 14:25	深入經藏智慧如海 社區讀書會	鄭淑文師姊
14:25 ~ 14:40	環保	周錦志師兄
14:40 ~ 14:55	大愛媽媽+親子成長 班	江惠娟師姊
14:55 ~ 15:10	人文真善美	張翠娥師姊
15:10 ~ 15:35	經藏演繹	北中三經藏演繹(李明璋師姊)
15:35 ~ 15:45	社區活動概要介紹 人間菩薩邀約	溫嘉新師兄
15:45 ~ 15:50	雙向交流	陳彩招師姊
15:50 ~ 16:00	妙手生華	陳麗桂師姊
16:00 ~ 16:05	發結緣品	李春德師兄、洪秀娥師姊
16:05 ~ 16:10	感恩與祝福	葉志忠師兄

社區經常性志工活動

讀書會

環保志工

大愛媽媽

親子成長班

人文真善美

經藏演繹

福田志工

香積志工

拜經

大專青年聯誼會

教聯會

人醫會

外語隊

其它



舉辦招生茶會及時接引





讓感動及時化為行動

透過茶會介紹社區可參與的志工項目，並安排志工見證分享，雙向溝通，讓會眾發心寫下可付出志工時間及願意參加志工項目，及請資深志工長期陪伴新進志工。





找出發心民眾(硬種子)再次愛灑

祈願  祝福

人心淨化、社會祥和

天下無災無難

曾感恩

- 願意加入慈濟志工
 - 願意加入慈濟會員
- 可複選

惠請填寫以下聯絡資料，並同意提供慈濟志工活動邀約聯絡使用，感恩您！

姓名：曾感恩

電話：04-23054073；0912-412600

住址(含里別)：

台中市西區後龍里民權路314巷2號



寫下他們可付出的時間及志工項目

心寬 念純 美善人生		人間菩薩大招生	
厝邊隔壁 相招逗陣來 讓溫暖滿人間 讓社會有『愛的循環』 願我們攜手同心，為社會祈福！歡迎大家加入慈濟大家庭！			
姓名	曾感恩	性別	<input checked="" type="checkbox"/> 男 <input type="checkbox"/> 女
聯絡方式	電話(H)	04-23054073	手機
	電話(O)		溫慈濟 0922-880024
地址	台中市西區後龍里民權路314巷2號		
興趣項目	<input checked="" type="checkbox"/> 福田志工 <input checked="" type="checkbox"/> 環保志工 <input type="checkbox"/> 大愛媽媽 <input checked="" type="checkbox"/> 醫院志工 <input checked="" type="checkbox"/> 香積(烹飪)志工 <input type="checkbox"/> 讀書會 <input type="checkbox"/> 拜經 <input type="checkbox"/> 攝影 <input checked="" type="checkbox"/> 錄影 <input type="checkbox"/> 文字 <input type="checkbox"/> 大專青年聯誼會 <input type="checkbox"/> 教聯會 <input type="checkbox"/> 慈警會 <input type="checkbox"/> 人醫會 <input type="checkbox"/> 外語隊 <input type="checkbox"/> 其他 _____		
願意加入	<input checked="" type="checkbox"/> 慈濟會員 <input type="checkbox"/> 大愛之友 <input type="checkbox"/> 檀施會友 <input type="checkbox"/> 榮董		
願意參加	<input checked="" type="checkbox"/> 社區志工研習 <input type="checkbox"/> 見習志工研習 <input type="checkbox"/> 音樂手語劇 <input type="checkbox"/> 靜思鼓隊		
可支援志工時間	<input checked="" type="checkbox"/> 週一至週五白天 <input type="checkbox"/> 週一至週五晚上 <input checked="" type="checkbox"/> 例假日 <input type="checkbox"/> 以上時間均可 <input type="checkbox"/> 其他時間 _____		

備註：以上個人資料同意慈濟志工活動聯絡使用



寫下他們可付出的時間及志工項目

心寬 念純 美善人生		人間菩薩大招生		
厝邊隔壁 相招逗陣來 讓溫暖滿人間 讓社會有『愛的循環』 願我們攜手同心，為社會祈福！歡迎大家加入慈濟大家庭！				
姓名	曾感恩	性別	<input checked="" type="checkbox"/> 男 <input type="checkbox"/> 女	
聯絡方式	電話(H)	04-23054073	手機	0912-412600
	電話(O)		推薦人	溫慈濟 0922-880024
地址	台中市西區後龍里民權路 314 巷 2 號			
興趣項目	<input checked="" type="checkbox"/> 福田志工 <input checked="" type="checkbox"/> 環保志工 <input type="checkbox"/> 大愛媽媽 <input checked="" type="checkbox"/> 醫院志工 <input checked="" type="checkbox"/> 香積(烹飪)志工 <input type="checkbox"/> 讀書會 <input type="checkbox"/> 拜經 <input type="checkbox"/> 攝影 <input checked="" type="checkbox"/> 錄影 <input type="checkbox"/> 文字 <input type="checkbox"/> 大專青年聯誼會 <input type="checkbox"/> 教聯會 <input type="checkbox"/> 慈警會 <input type="checkbox"/> 人醫會 <input type="checkbox"/> 外語隊 <input type="checkbox"/> 其他 _____			
願意加入	<input checked="" type="checkbox"/> 慈濟會員 <input type="checkbox"/> 大愛之友 <input type="checkbox"/> 檀施會友 <input type="checkbox"/> 榮董			
願意參加	<input checked="" type="checkbox"/> 社區志工研習 <input type="checkbox"/> 見習志工研習 <input type="checkbox"/> 音樂手語劇 <input type="checkbox"/> 靜思鼓隊			
可支援 志工時間	<input checked="" type="checkbox"/> 週一至週五白天 <input type="checkbox"/> 週一至週五晚上 <input checked="" type="checkbox"/> 例假日 <input type="checkbox"/> 以上時間均可 <input type="checkbox"/> 其他時間_____			

備註：以上個人資料同意慈濟志工活動聯絡使用



陪伴很重要(建立認養制度)

新人：慈濟(人、地、事物)都不熟

陪伴：

新進志工一開始一定要陪伴，如介紹道場環境、認識師兄師姊、買志工服、協助引導融入這個慈濟大家庭。

○○招生茶會

序 列	姓 別	姓 名	電 話	住 址 及 e-mail	和 氣 區	可 支 援 時 間	福 田	環 保	讀 書 會	大 愛 媽 媽	親 子 成 長	助 念	手 語	熏 法 香	拜 經	人 文 真 善 美	香 積	教 聯	慈 青	人 醫	慈 警	外 語 隊	社 區 志 工	經 藏 演 繹	陪 伴 名 單
1	女	李○珠	2234-○○27 0935-○○ 9482	台中市北區賴厝里○○路 一段○6號14樓之10 P1146957@yahoo.com.tw	北中二 互愛二 協力三	請事先聯絡 (未填列)		1					1										1 已 填	1	



彙整志工名冊，建立陪伴制度

「○○和氣區」志工招生及陪伴關懷名冊

序號	志工	性別	電話	住址	和氣組隊	志工時間	願意投入項目	陪伴 志工	會 員	志 工	見 習	培 訓	備 註
1	陳○祺	男	0988-788...	台中市○區忠明里○街○號	五二 協二	星期二、三	環保、香積醫院志工	曾○發	<input checked="" type="checkbox"/>	<input checked="" type="checkbox"/>			
2	李○容	女	0953-634...	台中市○區忠誠里○街○號	五二 協三	周一至周五晚上	福田、香積	李○幼		<input checked="" type="checkbox"/>			
3	簡○熾	女	0955-466...	台中市西區忠誠里○街○號	五一 協三	例假日	錄影、讀書會、手語	楊○娟		<input checked="" type="checkbox"/>			
4	曾○生	男	04-22652...	台中市○區篤信街4巷○號	五一 協四	周一至周五白天	大愛媽媽、讀書會	廖○育	<input checked="" type="checkbox"/>	<input checked="" type="checkbox"/>	<input checked="" type="checkbox"/>		
5	宗○偉	男	0989-955...	台中市西區昇平里○○路31號	五一 協二	周一至周五白天	環保、香積	洪○忠		<input checked="" type="checkbox"/>	<input checked="" type="checkbox"/>		
6	莊玉鳳	女	04-26464...	台中市○區公益路○○號	五二 協三	請事先聯絡	助念、拜經	葉○芬	<input checked="" type="checkbox"/>	<input checked="" type="checkbox"/>			
7	李○姿	女	0912-646...	台中市○區○○路304巷3號	五二 協三	例假日	義診、環保	張○雅		<input checked="" type="checkbox"/>	<input checked="" type="checkbox"/>		
8	張○蘭	女	0926-638...	台中市○○區○○路314巷9號	五二 協三	周一至周五晚上、例假日	讀書會、照相、環保	蔡○怡	<input checked="" type="checkbox"/>	<input checked="" type="checkbox"/>			
9	○○○
10	○○○

培育黃金三角理念

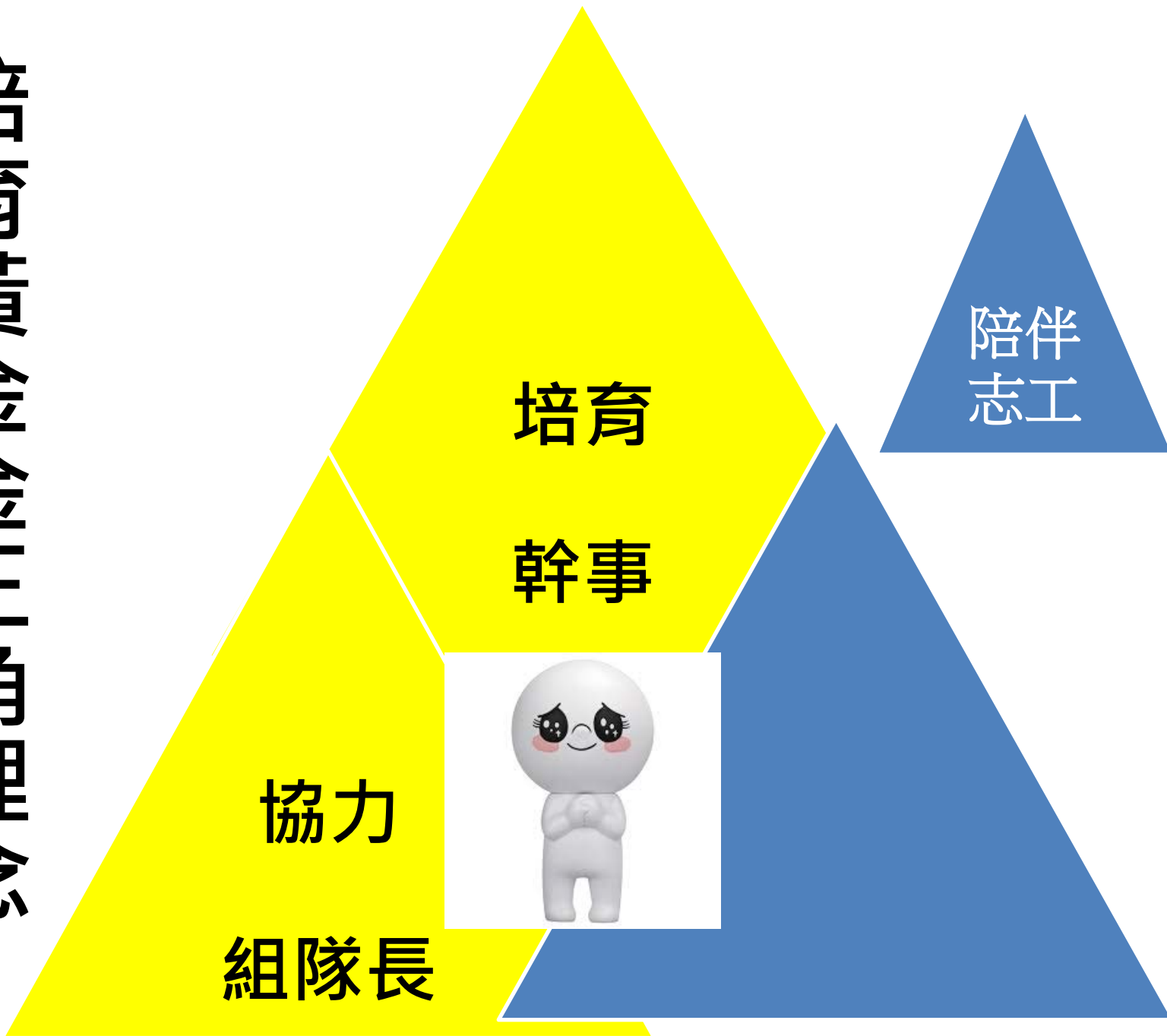



彙整志工名冊，建立陪伴制度

「○○和氣區」志工招生及陪伴關懷名冊

序號	志工	性別	電話	住址	和氣組隊	志工時間	願意投入項目	陪伴 志工	會 員	志 工	見 習	培 訓	備 註
1	陳○祺	男	0988-788...	台中市○區忠明里○街○號	五二 協二	星期二、三	環保、香積醫院志工	曾○發	<input checked="" type="checkbox"/>	<input checked="" type="checkbox"/>			
2	李○容	女	0953-634...	台中市○區忠誠里○街○號	五二 協三	周一至周五晚上	福田、香積	李○幼		<input checked="" type="checkbox"/>			
3	簡○熾	女	0955-466...	台中市西區忠誠里○街○號	五一 協三	例假日	錄影、讀書會、手語	楊○娟		<input checked="" type="checkbox"/>			
4	曾○生	男	04-22652...	台中市○區篤信街4巷○號	五一 協四	周一至周五白天	大愛媽媽、讀書會	廖○育	<input checked="" type="checkbox"/>	<input checked="" type="checkbox"/>	<input checked="" type="checkbox"/>		
5	宗○偉	男	0989-955...	台中市西區昇平里○○路31號	五一 協二	周一至周五白天	環保、香積	洪○忠		<input checked="" type="checkbox"/>	<input checked="" type="checkbox"/>		
6	莊玉鳳	女	04-26464...	台中市○區公益路○○號	五二 協三	請事先聯絡	助念、拜經	葉○芬	<input checked="" type="checkbox"/>	<input checked="" type="checkbox"/>			
7	李○姿	女	0912-646...	台中市○區○○路304巷3號	五二 協三	例假日	義診、環保	張○雅		<input checked="" type="checkbox"/>	<input checked="" type="checkbox"/>		
8	張○蘭	女	0926-638...	台中市○○區○○路314巷9號	五二 協三	周一至周五晚上、例假日	讀書會、照相、環保	蔡○怡	<input checked="" type="checkbox"/>	<input checked="" type="checkbox"/>			
9	○○○
10	○○○

「○○和氣區」志工招生及陪伴關懷名冊

性別	電話	住址	和氣組隊	志工時間	願意投入項目	陪伴 志工	會員	志工	見習	培訓	備註
男	0988-788...	台中市○區忠明里○街○號	互二 協二	星期二、三	環保、香積醫院志工	曾○發	<input checked="" type="checkbox"/>	<input checked="" type="checkbox"/>			
女	0953-634...	台中市○區忠誠里○街○號	互二 協三	周一至周五晚上	福田、香積	李○幼		<input checked="" type="checkbox"/>			
女	0955-466...	台中市西區忠誠里○街○號	互一 協三	例假日	錄影、讀書會、手語	楊○娟		<input checked="" type="checkbox"/>			
男	04-22652...	台中市○區篤信街4巷○號	互一 協四	周一至周五白天	大愛媽媽、讀書會	廖○育	<input checked="" type="checkbox"/>	<input checked="" type="checkbox"/>	<input checked="" type="checkbox"/>		
男	0989-955...	台中市西區昇平里○○路31號	互一 協二	周一至周五白天	環保、香積	洪○忠		<input checked="" type="checkbox"/>	<input checked="" type="checkbox"/>		
女	04-26464...	台中市○區公益路○○號	互二 協三	請事先聯絡	助念、拜經	葉○芬	<input checked="" type="checkbox"/>	<input checked="" type="checkbox"/>			
女	0912-646...	台中市○區○○路304巷3號	互二 協三	例假日	義診、環保	張○雅		<input checked="" type="checkbox"/>	<input checked="" type="checkbox"/>		
女	0926-638...	台中市○○區○○路314巷9號	互二 協三	周一至周五晚上、例假日	讀書會、照相、環保	蔡○怡	<input checked="" type="checkbox"/>	<input checked="" type="checkbox"/>			
...
...

因為很重要，所以重複三遍

從「心」開始！劉雍笙被一張祈願卡感動改變人生



圖：劉雍笙提供

入場時每人一張祈願卡(附筆)

願意加入慈濟志工 可複選

願意加入慈濟會員

惠請填寫以下聯絡資料，並同意提供慈濟志工活動邀約聯絡使用，感恩您！

姓名：**劉雍笙**

電話：**0976-0000000**

住址(含里別)：

育嬰中心(團隊、經驗、交流)



跨和氣
跨功能
人人都是
是裸姆



裸姆(愛心、熱誠、慈悲與**智慧**)

陪伴成長



播種、施肥、除草、澆灌、菩提成林



建立追蹤檢討機制

- 各和氣區定期於每月組隊會議檢討、分享接引過程是否有需要人協助或功能補位的地方

○○招生茶會

序列	姓別	姓名	電話	住址及e-mail	和氣區	可支援時間	福田	環保	讀書會	大愛媽媽	親子成長	助念	手語	熏法香	拜經	人文真善美	香積	教聯	慈青	人醫	慈警	外語隊	社區志工	經藏演繹
經統計假設北中市二							25	22	15	16	10	11	7	5	15	8	20	6	5	4	2	2	15	15

可支援
志工時間

週一至週五白天

以上時間均可

週一至週五晚上

其他時間 星期二、五全天

例假日

定期檢討

每月和氣組隊及合和互協會議

將募心募愛&志工招生列為固定討論事項

(一) 分享執行成效良好的

個人、團隊或活動心得。

(二) 討論如何精進的作法

聯區設立招生總窗口，各和氣區設招生窗口

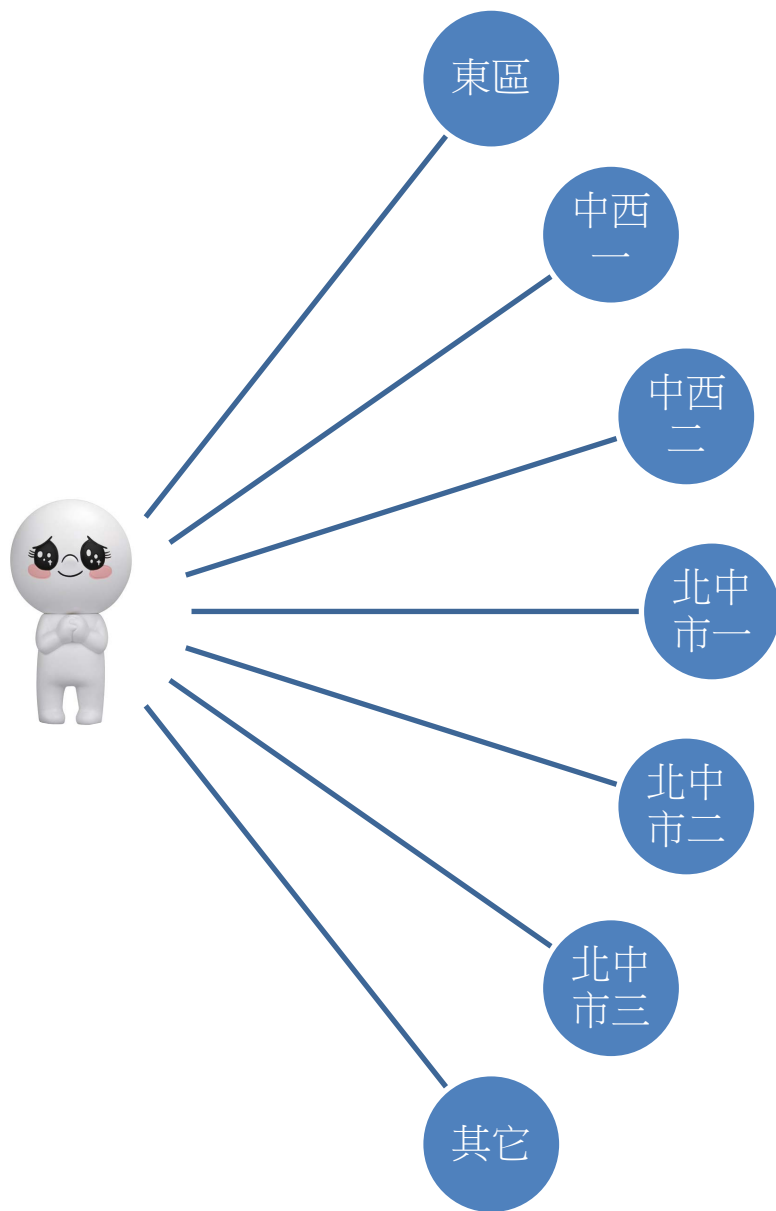



人間菩薩招生環扣

① 招生資料
接引時效
(1-2星期內)

② 接引方式
(茶會)
(按門鈴)

③ 招生窗口
(熱心文書)

菩薩
招生

④ 長期陪伴
(認養制)

⑥ 回饋分享
(精進日)

⑤ 追蹤檢討
(組隊會議)



接引流程

回歸社區接引



建立志工菩薩名冊



建立陪伴關懷名冊



檢討追蹤成效



回饋分享



A



P



D

C

調整修正



大白牛車運載群生

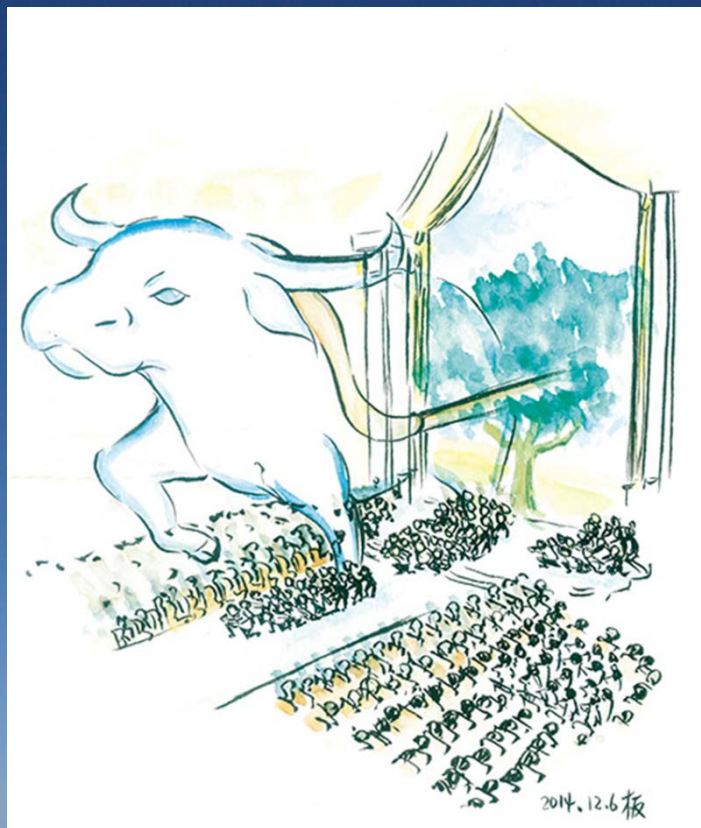

如果各和氣區社區都能建立共同的接引機制，就能跨和氣跨功能，並整合各功能活動人力(福田、環保、教育、人醫、榮董、以及各社區的茶花道，書畫、巧藝班、甚至發放的感恩戶，都能將人力資源整合在同一接引平台)，全面啟動志工招生



統計

祈願 ♥ 祝福

人心淨化、社會祥和

天下無災無難

曾感恩

- 願意加入慈濟志工 可復選
- 願意加入慈濟會員

惠請填寫以下聯絡資料，並同意提供慈濟
志工活動邀約聯絡使用，感恩您！

姓名：曾感恩

電話：04-23054073；0912-412600

住址(含里別)：

台中市西區後龍里民權路314巷2號

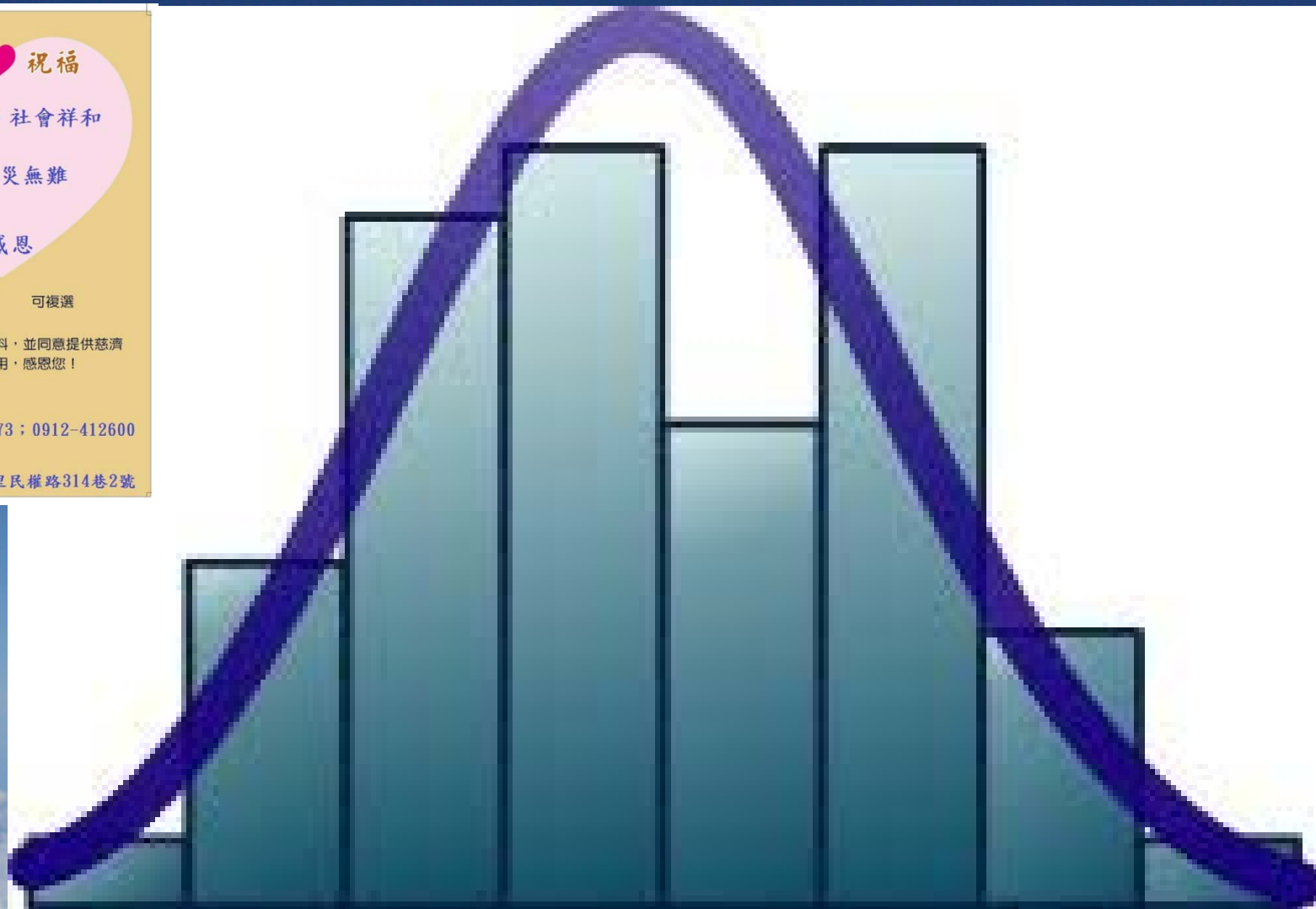



民權會所茶會

- 參加茶會志工人數約60位
- 日後願意參加慈濟活動人數合計45位
- 經計算出席茶會會眾
- $(45/60=75\%)$ 7.5成會填寫可參與的志工項目及可付出的時間
- $(21/45=45\%)$ 45位發心會眾其中有21位約5成馬上報名明年志工上課！
- 以祈願卡結合茶會找出社區新發意菩薩的作法是可行的。



參加茶會志工人數約**60**位

日後願意參加活動人數合計**45**位

報名明年志工上課**21**位

參加志工活動人數比例

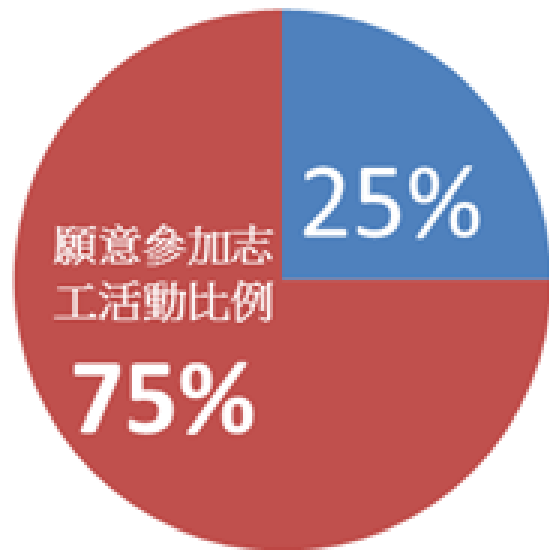

報名社區志工上課比例

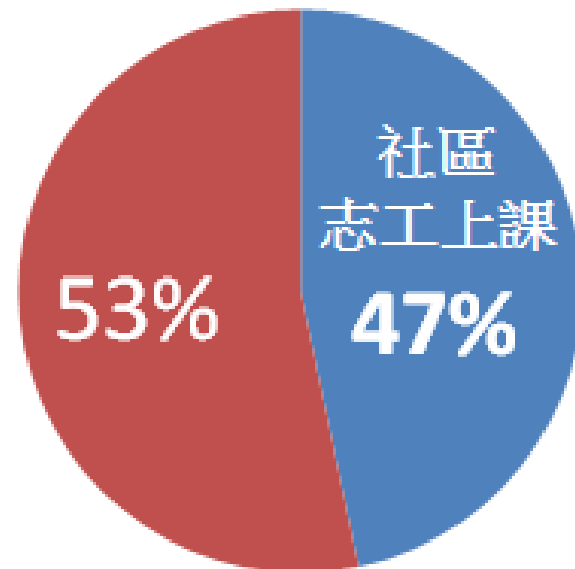

數位時代的來臨



【食衣住行育樂.....】

雲端GOOGLE表單彙整志工報名，即時提供和氣招生窗口

<p>心寬念純美善人生 <small>善信願隨 惟經國緯天 願隨感流人慧 願社會有「您的保障」 願我們攜手同心，為社會祈福！歡迎大家加入慈濟大家庭！</small></p>		<p>人間菩薩大招生</p>	
姓名		性別	<input type="checkbox"/> 男 <input type="checkbox"/> 女
聯絡方式	電話	手機	
	地址		
興趣項目	<input type="checkbox"/> 福田志工 <input type="checkbox"/> 環保志工 <input type="checkbox"/> 大愛媽媽成長班 <input type="checkbox"/> 親子成長班 <input type="checkbox"/> 香積志工 <input type="checkbox"/> 人文真善美 <input type="checkbox"/> 讀書會 <input type="checkbox"/> 教聯會 <input type="checkbox"/> 慈寧會 <input type="checkbox"/> 手語研習 <input type="checkbox"/> 人醫會 <input type="checkbox"/> 慈青 <input type="checkbox"/> 外語隊 <input type="checkbox"/> 其他		
我願意加入	<input type="checkbox"/> 大愛之友 <input type="checkbox"/> 禮施會友 <input type="checkbox"/> 慈濟會員 <input type="checkbox"/> 榮董		
我願意參加	<input type="checkbox"/> 音樂手語劇 <input type="checkbox"/> 社區志工研習		
可支援 志工時間	<input type="checkbox"/> 週一至週五白天 <input type="checkbox"/> 週一至週五晚上 <input type="checkbox"/> 例假日		
	<input type="checkbox"/> 以上時間均可 <input type="checkbox"/> 其他時間		

備註：以上個人資料同意慈濟志工活動聯絡使用



第一聯區

- 南屯一、二
- 西屯一、二
- 南區一、二
- 烏日

第二聯區

- 中西一、二
-
-

第三聯區

- 大里一、二
-
-

第四聯區

- 北屯一、二
-
-

第五聯區

- 豐原一、二
-
-

其它地區



回送靜思卡廣邀人間菩薩

靜思卡



正面



背面

回送一句靜思卡好話，背面印有志工&會員招生QR Cord、民權聯絡處聯絡資料，結合網路科技讓志工招生不受時間空間限制，提供日後各項活動有意願加入慈濟志工、會員之民眾更方便即時聯繫管道。



1. 不受時間地點限制
2. 即時性與方便性
3. 大數據分析
4. 接引年輕族群

靜思卡



人生要為善競爭，
分秒必爭。

恭錄證嚴法師靜思語

正面



做好事不能少你一人
歡迎加入
慈濟志工、慈濟會員



加入志工



加入會員

慈濟臺中靜思堂
地址：臺中市文心南路113號
電話：04-40510777

慈濟臺中民權聯絡處
地址：臺中市民權路314巷2號
電話：04-23054073

背面

菩薩招生

https://docs.google.com/forms/d/e/1FAIpQLSd_kVMaruYXICFj8FF5GAo2uysgJD4hjcd-F2OdPCODUZdFow/viewform

會員招生

https://docs.google.com/forms/d/e/1FAIpQLScElaa1CA1SOc29uCCYoCF5rrnq_kuHUvt7fStoKVTVRS9zHQ/viewform



願意加入志工者，會請
填寫以下連絡資料，並
同意提供予慈濟志工聯
絡活動邀約使用

*必填

姓名 *

您的回答

性別 *

男

女

 行政區 *

[HTTPS://TZ](https://tz.uchi.us/z)
[UCHI.US/Z](https://tz.uchi.us/z)
[H/VOLUNT](https://tz.uchi.us/z)
[EER](https://tz.uchi.us/z)

× 願意加入志工者，會請填寫以下...

個人聯絡方式

個人資料同意慈濟志工聯絡活動使用

聯絡電話 *

手機或市內電話 EX：04-12345678 或 0910-123456

您的回答

email

您的回答

里別

您的回答

詳細地址

您的回答



× 願意加入志工者，會請填寫以下...

志工活動興趣項目

志工活動多元，選擇您有興趣的志工活動，
除了歡喜做志工，又能箇中法喜充滿

大地園丁、勤耕福田類

福田志工

環保志工

香積志工

聞思佛法、精進智慧類

讀書會

助念

薰法香

拜經



慧命磐石、教育陪伴類

- 慈青
- 大愛媽媽
- 親子成長班
- 教聯會

專業技能、專才付出類

- 文字
- 照相
- 錄影
- 人醫會
- 慈警會
- 外語隊 - 英文
- 外語隊 - 日文
- 其他：





佛教慈濟基金會 志工線上報名表

布施不是有錢人的專利，而是有心人的參與！

從慈善關懷、醫療志工、教育關懷、環保回收、人文活動.....參與過程中，感受付出的喜悅與踏實，體驗生命的真義與價值，誠邀每一位有心的您「共耕福田」，為臺灣每個角落留下愛的足跡。

開始 填答

* 姓名

請填入文字

* 性別

男

女

* 行動電話

請填入電話號碼

聯絡電話(住家)

請填入電話號碼

電子郵件

請填入電子信箱

[HTTPS://W
WW.SURVE
YCAKE.COM
/S/W8B1D](https://www.surveycake.com/s/w8b1d)

請選擇

聯絡地址

請填入文字

想要投入的志工服務項目

慈善：關懷弱勢家庭、獨居老人、安養機構、助念關懷

人文：活動文字紀錄、影像紀錄、剪輯、翻譯

教育：兒童/青少年陪伴帶動、課業輔導

醫療：醫院志工、義診

社區活動：環保(資源回收分類)、福田(會所環境整理)、香積(素食烹飪)、巧藝(縫紉/手工藝)

其他：希望有專人說明與介紹

我願意成為慈濟會員，捐款助人。

願意

*是否同意以上個人資料僅作為慈濟招募志工聯繫使用。

同意

不同意

送出

歲末祝福



七月吉祥月



浴佛



2018花博







慈濟人走出去
會眾走進來
人間菩薩大招生



① 共知



② 共識



③ 共行

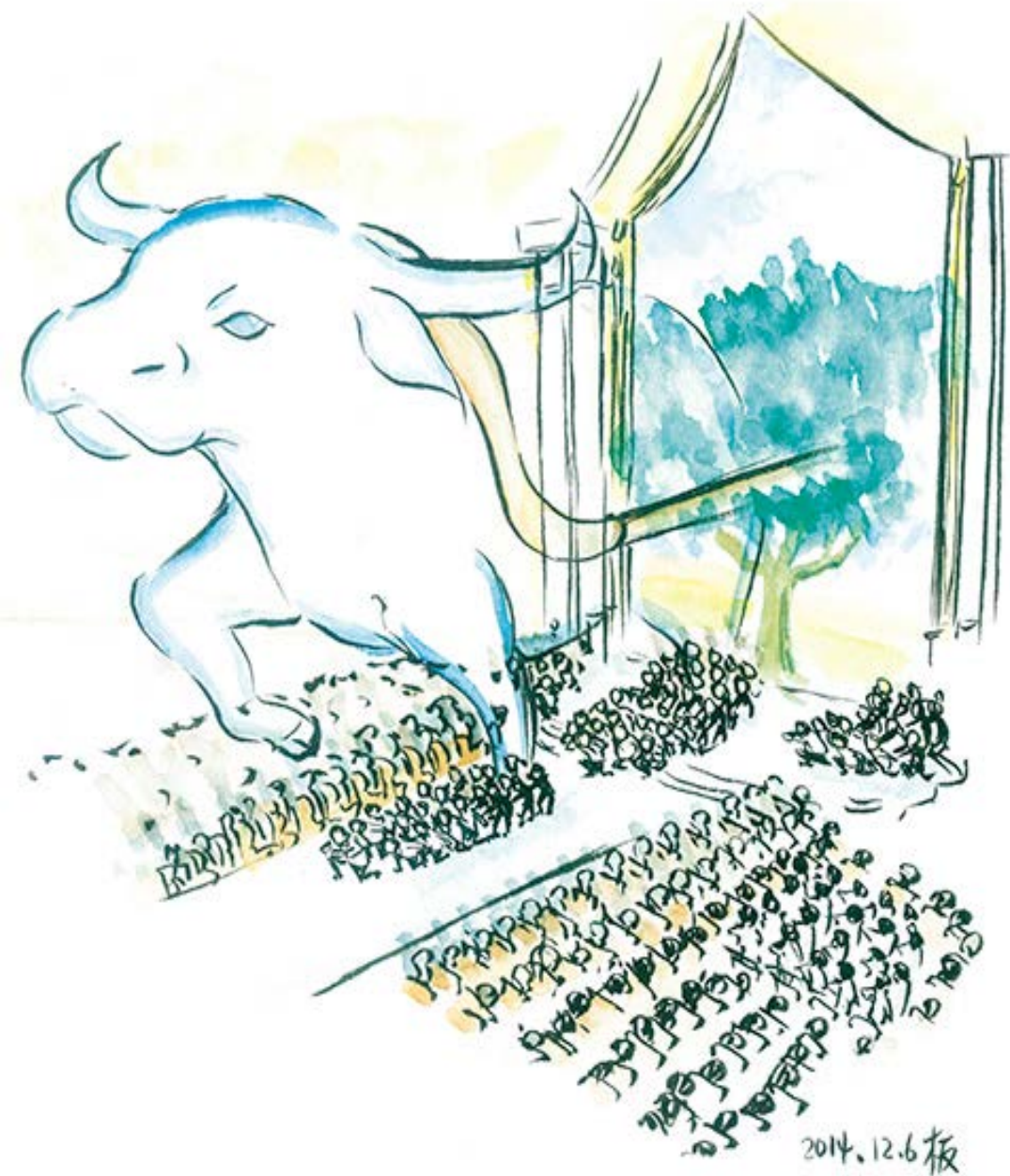

慈濟事，一人做不來，眾人成就

環保入戶 (深耕社區)



骨捐宣導(深耕社區)



靜思語入社區(深耕社區)



http://tw.tzuchi.org/community/index.php?option=com_content&view=article&id=90843:B3196AB0D3DD11E797FC067577929066&catid=54:taichong&Itemid=284



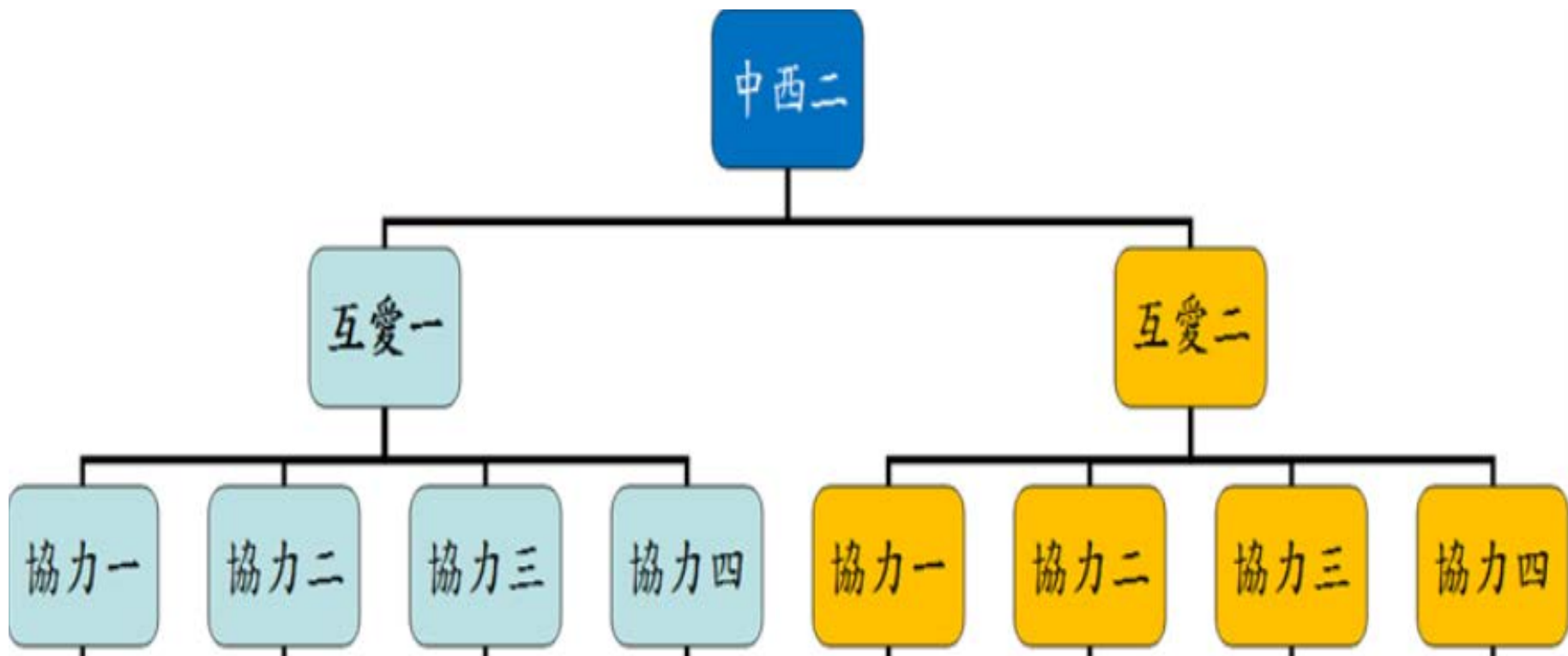

8個協力(2組/協力)共16組，每1組負責6片， $16*6=96$ 片靜思語

➤ 讓96個店家成為社區愛與善的交流地

中西二 互愛一協力一(第1組) 靜思語匾額登記表

序號	公司/店家	負責人	電話	地址	靜思語內容	懸掛日期	更換日期	邀約人 電話
1	湛梅鞋坊	吳○萍	04-○○9118	台中市台灣大道二段 99 巷 1-1 號	1-1 信心、毅力、勇氣三者具備， 則天下沒有做不成的事。			施瓊梅 09○○62335
2	詹外科診所	詹○國	04-○○1955	台中市西區民權路 231 號 1F	1-2 人生要為善競爭，分秒必爭。			林焰梅 09○○18339
3	春源機車行	張○俊	04-○○2118	台中市西區模範街 52 號	1-3 大錯誤容易反省， 小習氣不易去除。			林焰梅 09○○18339
4	天緣素食	林○程	04-○○1923	台中市模範街 40 巷 3 號	1-4 做事要有赤子之心、駱駝的 耐力、獅子的勇猛。			林焰梅 09○○18339
5	家賓商行	張○智	04-○○4114	台中市民權路 217 巷 29 號 1 樓	1-5 脾氣、嘴巴不好，心地再好， 也不能算是好人。			林焰梅 09○○18339
6	菩薩元素蔬食館	徐○勛	04-○○1955	台中市民權路 211~3 號	1-6 改善自己就是自救， 影響別人就是救人。			簡玲瑤 09○○11227

『轉法輪』說明

每1年完後，請第1組(1-6片)轉交給第2組，
第2組(6-12片)轉交給第3組，餘類推……

第16組(91-96片)轉交給第1組！

寬30公分、高60公分、厚度2公分



靜思木匾入社區『轉法輪』



靜思語木匾每組6片，每年12個月即可圓滿一組靜思法語的輪轉。而我們共有16組，可大轉法輪8年喔，每個店家都有96片不同的靜思法語可輪轉！

< 合心黃啓哲



到

已讀
下午3:51



其實每個月按時去轉靜思法輪，真的很好喔！

一年多來，我們太平一每個月都會按時去轉靜思法輪，所以和店家建立了愛的存款。

上個月開始，在轉靜思法輪的過程中，我已送出6個竹筒。

且這6個店家同意將以公司行號為名，成為新的會員喔！

下午4:03

下午4:09

非常棒的結合

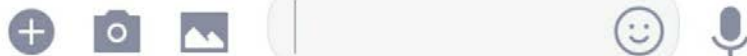



期望由第二聯區
(6和氣)帶動民權
聯絡處96個商家，
再96個、再96個
($6*96=594$ 處)，
讓善的漣漪往外
不斷擴散.....

臺中民權聯絡處





上人談及人間菩薩招生

不能只是偶爾辦一次活動熱鬧而已，平時就要凝聚慈濟志工的向心力，團隊合和互協，虔誠接引會眾。「久久一次舉辦的大型活動在熱絡過後又很快冷卻了，就如煮一滿滿的開水，燒煮到沸騰起來以後，將爐火關閉，過一陣子就冷掉了。」上人期待慈濟人要用誠懇的積極地接引大眾，帶動起「一生無量」的善循環。
(證嚴上人衲履足跡2016年秋之卷)

深、長、廣、度

- 深(深入社區)
- 長(長期耕耘)
- 廣(功能活動)
- 度(建立制度)

目標相同-透過彼此的推動，
能更快速且容易到達目標



團隊合作、輪流領導、激動同伴、互相扶持

和

合

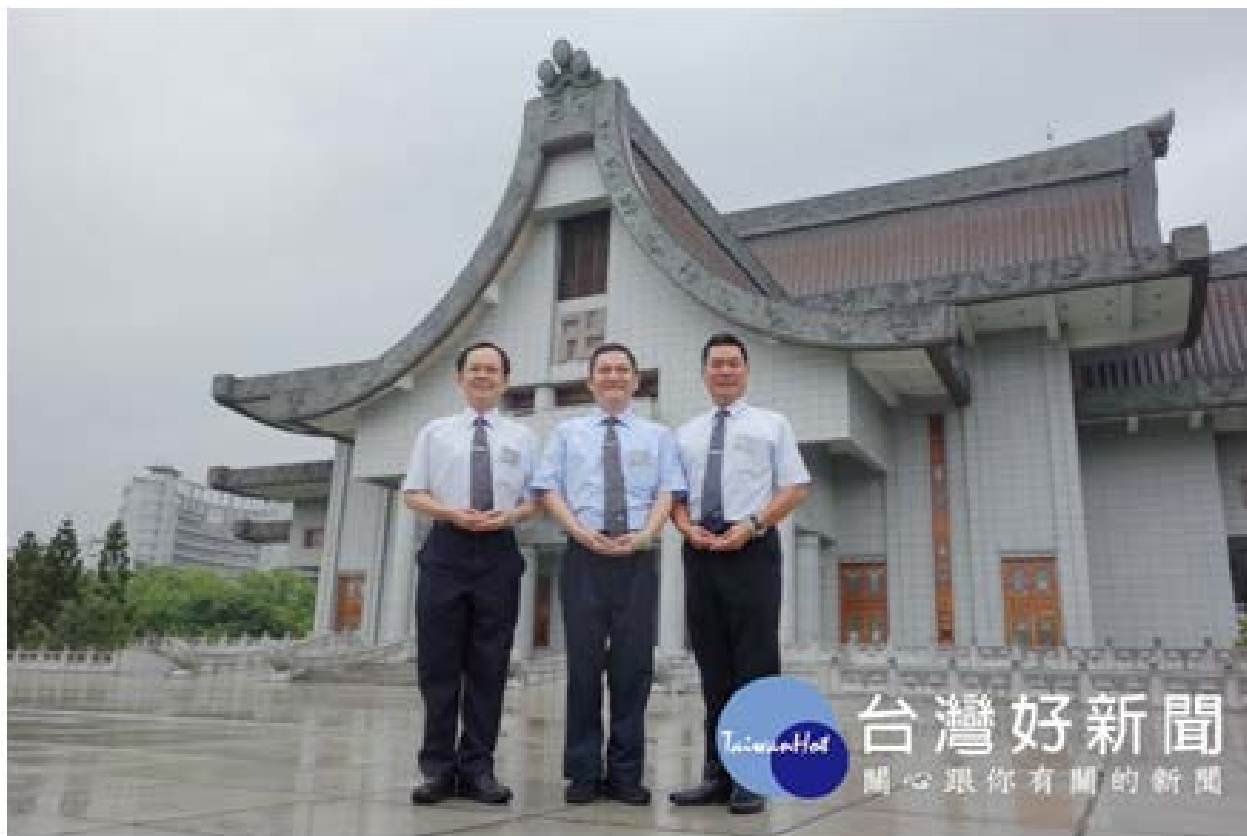

方漢武(左)、王獻聰(中)、潘機利(右)「三見客」



重建信心，喚回愛心，凝聚善與福

建立起每一個人的信心，把會員的
愛心、信心召喚回來，慈濟魂也要
招回來，大家的精神力量要再度提
升起來！」

(證嚴上人衲履足跡2016年秋之卷)



感恩聆聽

招生企畫

